Nadleśnictwo Biłgoraj
HCV 2.1. Duże ekosystemy i mozaiki ekosystemów na poziomie krajobrazu, które są znaczące na poziomie globalnym, regionalnym lub krajowym, i które dodatkowo zawierają zdolne do przeżycia populacje większości naturalnie występujących gatunków, z ich naturalnym wzorem rozmieszczenia i zagęszczenia.

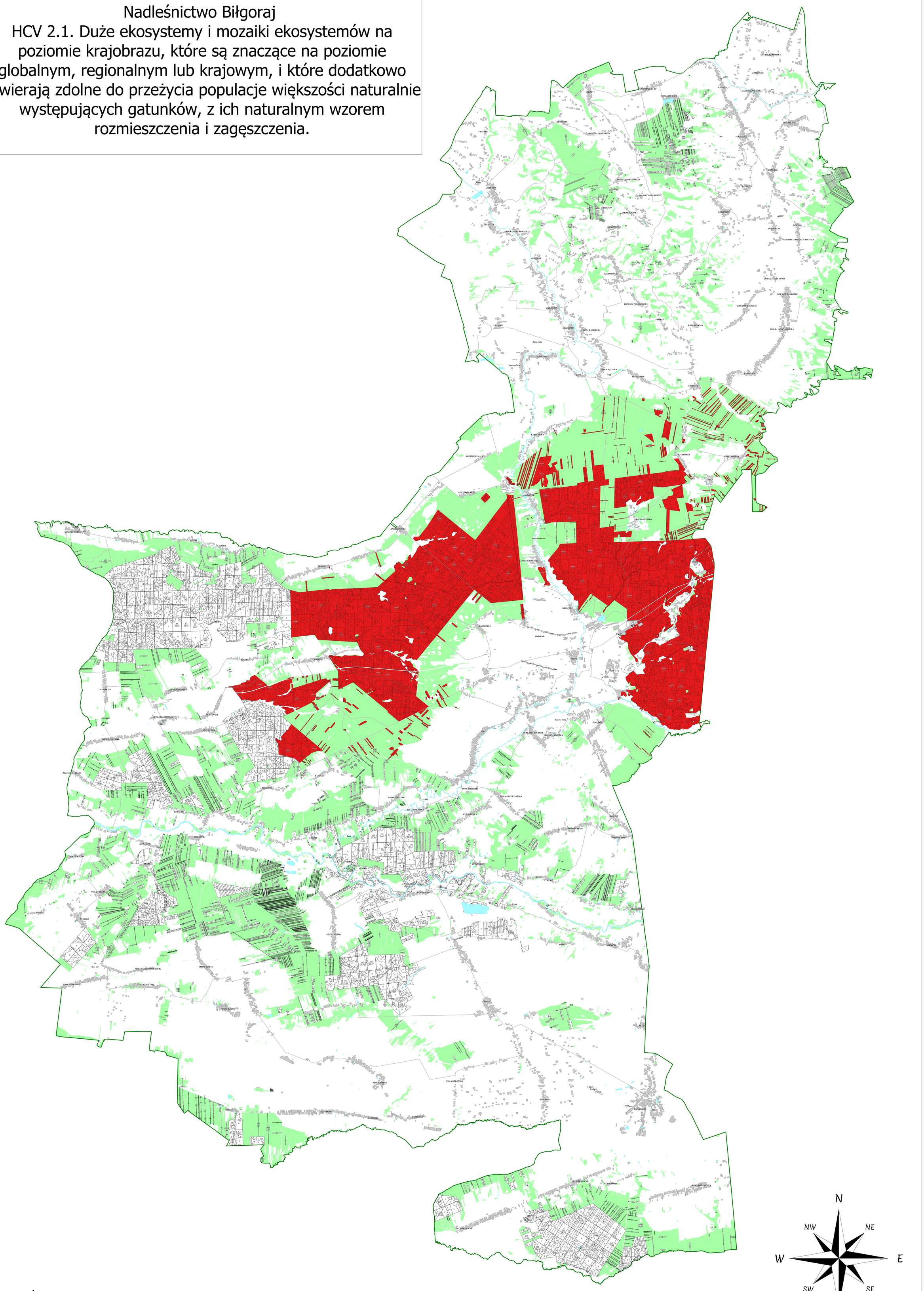

Legenda

- HCV 2.1.
- grunty Nadleśnictwa Biłgoraj
- cieki
- wody
- miejscowości
- lasy prywatne
- drogi publiczne
- granice Nadleśnictwa Biłgoraj

Skala:1:25 000

Sporządził: Grzegorz Lal Nadleśnictwo Biłgoraj