Nadleśnictwo Biłgoraj
HCV 3.1. Ekosystemy i siedliska skrajnie rzadkie i ginące.

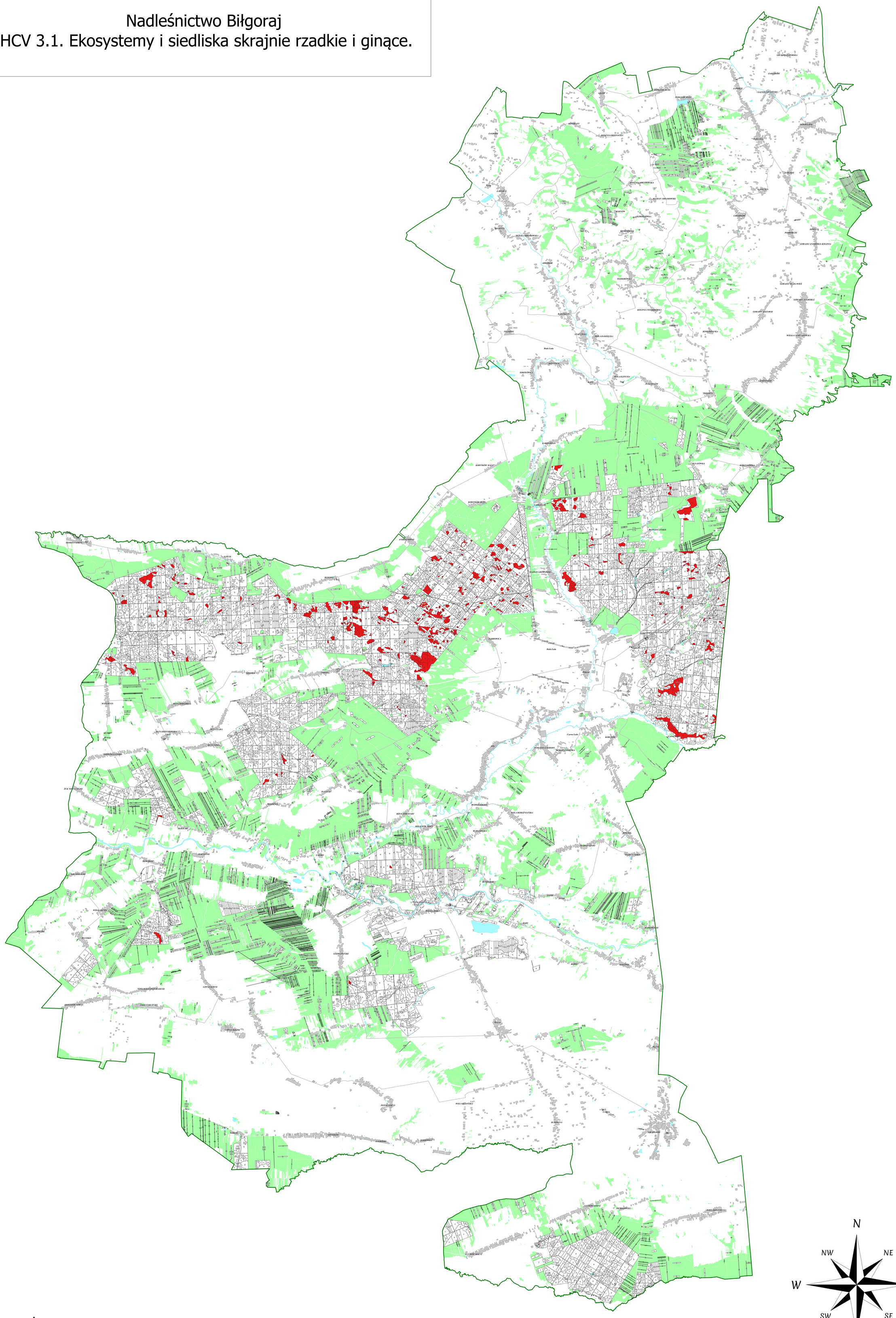

Skala:1:25 000

Legenda

- HCV 3.1.
- grunty Nadleśnictwa Biłgoraj
- cieki
- wody
- miejscowości
- lasy prywatne
- drogi publiczne
- granice Nadleśnictwa Biłgoraj

Sporządził: Grzegorz Lal Nadleśnictwo Biłgoraj