Nadleśnictwo Biłgoraj
HCV 3.2. Ekosystemy rzadkie i zagrożone w skali Europy, lecz w Polsce występujące powszechnie i wielkobszarowo, stanowiące ważne obszary dla gospodarki leśnej.

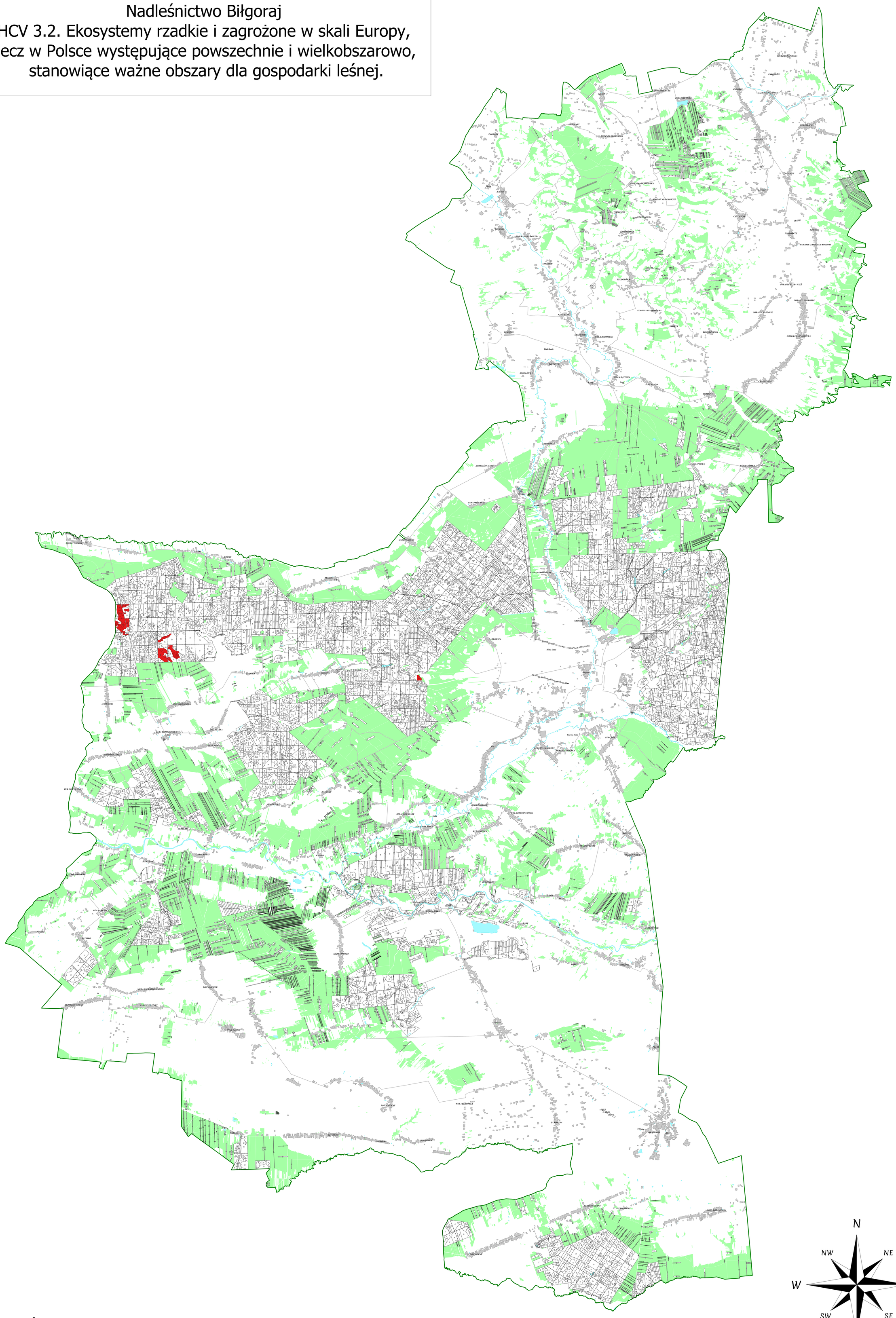

Legenda

- HCV 3.2.
- grunty Nadleśnictwa Biłgoraj
- cieki
- wody
- miejscowości
- lasy prywatne
- drogi publiczne
- granice Nadleśnictwa Biłgoraj

Skala:1:25 000

Sporządził: Grzegorz Lal Nadleśnictwo Biłgoraj